

01 VISTA 01  
ESCALA: 1/75

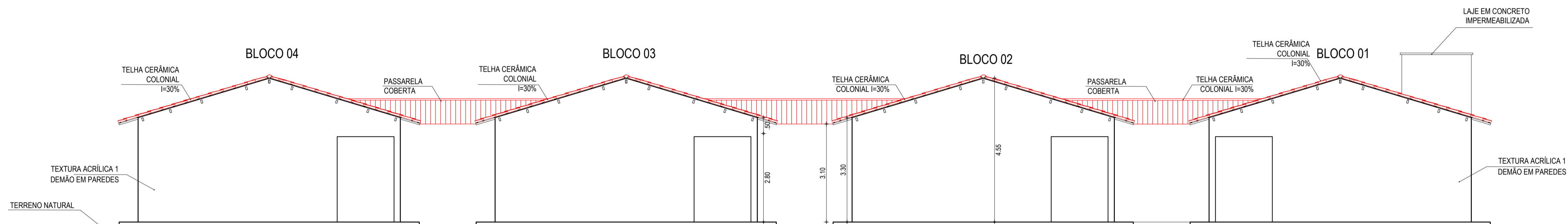

02 VISTA 02  
ESCALA: 1/75

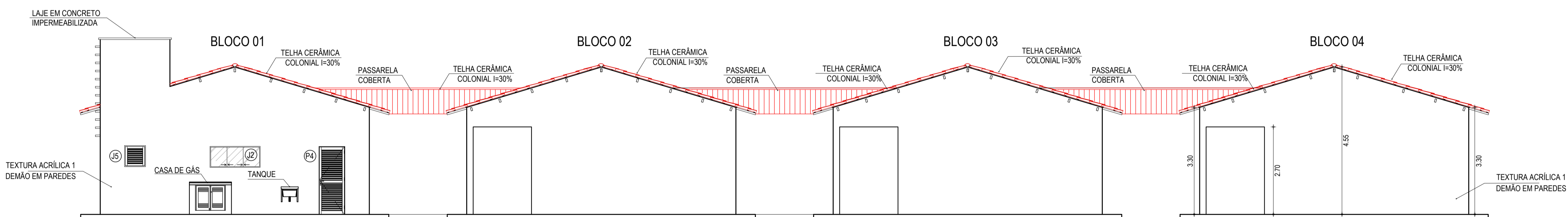

03 VISTA 03  
ESCALA: 1/75

ESPECIFICAÇÕES	
1	CERÂMICA 30 X 30 cm ESMALTADO
2	CERÂMICA 30 X 30 cm ESMALTADO COR BRANCA
3	PISO INDUSTRIAL
▲	PAREDE
▲	PINTURA HIDRACOR
▲	LATEX DUAS DEMÃOS EM PAREDES INTERNAS
▲	CERÂMICA 30 X 30 cm ESMALT. ATÉ ALTURA DE 1,20 m E LATEX DUAS DEMÃOS EM PAREDES INTERNAS NO RESTANTE
▲	CERÂMICA 10 X 10 cm cor BRANCA. ATÉ ALTURA DE 0,90 m. CERÂMICA 10 X 10 cm cor AZUL. ATÉ ALTURA DE 0,20 cm. CERÂMICA 10 X 10 cm cor LARANJA. ATÉ ALTURA DE 0,20 cm e TEXTURA NO RESTANTE
▲	CERÂMICA 30 X 30 cm ESMALT. ATÉ ALTURA DE 3,00 m
●	TETO
①	FORRO EM PVC
②	TELHADO APARENTE
③	LAJE DE CONCRETO - PINTURA HIDRACOR

ESQUADRIAS				
PORTAS E PORTÕES				
TIPO	LARG	ALT	BAND	ESPECIFICAÇÕES
P1	0,60	0,60	-	PORTA DE ALUMÍNIO EM CHAPA PARA VISITA DE CAIXA D'ÁGUA
P2	0,60	1,80	-	PORTA PARA W.C EM ALUMÍNIO
P3	0,80	2,10	-	PORTA EM MADEIRA TIPO PARANA
P4	0,80	2,10	-	PORTA EM ALUMÍNIO COM VENEZIANA
P5	2,65	2,00	-	PORTA DE ABRIR EM NYLFOR
P6	2,40	1,80	-	PORTÃO DUAS FOLHAS DE METALON PARA SUBESTAÇÃO AÉREA
P7	0,60	2,10	-	PORTA EM MADEIRA TIPO PARANA
P8	0,80	2,10	-	PORTA DE MADEIRA EM CEDRO

JANELAS E COBOÇOS				
TIPO	LARG	ALT	PEIT	ESPECIFICAÇÕES
J1	0,60	0,60	1,50	JANELA EM ALUMÍNIO E VIDRO, TIPO BASCULANTE
J2	1,50	0,60	1,50	JANELA EM ALUMÍNIO E VIDRO, TIPO DE CORRER
J3	1,50	1,00	1,10	JANELA EM ALUMÍNIO E VIDRO, TIPO DE CORRER
J4	1,50	0,80	1,10	GRADE DE FERRO TIPO FIXA
J5	0,60	0,60	1,50	JANELA EM ALUMÍNIO O VENEZIANA TIPO PORTINHOLA

BANCADAS				
TIPO	COMP.	LARG	ALT	ESPECIFICAÇÕES
B1	1,80	0,60	0,90	BANCADA DE GRANITO COM RODABANCA E CUBA EM AÇO INOX
B2	1,45	0,60	0,90	BANCADA DE GRANITO COM RODABANCA E CUBA EM AÇO INOX
B3	2,50	0,60	-	4 x BANCADA DE GRANITO (H=0,60, 0,93, 1,26 e 1,59m) - DEP. MER.
	1,85	0,60	-	4 x BANCADA DE GRANITO (H=0,60, 0,93, 1,26 e 1,59m) - DEP. MER.
	1,00	0,60	-	4 x BANCADA DE GRANITO (H=0,60, 0,93, 1,26 e 1,59m) - DEPÓSITO
	1,43	0,60	-	4 x BANCADA DE GRANITO (H=0,60, 0,93, 1,26 e 1,59m) - DEPÓSITO
	1,70	0,60	-	4 x BANCADA DE GRANITO (H=0,60, 0,93, 1,26 e 1,59m) - ALMOXAR.
B4	3,55	0,60	-	4 x BANCADA DE GRANITO (H=0,60, 0,93, 1,26 e 1,59m) - ALMOXAR.
	1,50	0,55	1,10	BANCADA DE GRANITO (REFEITÓRIO)
B5	2,10	0,51	0,80	BANCADA DE GRANITO COM RODABANCA E CUBA OVAL
	0,70	0,51	0,70	BANCADA DE GRANITO COM RODABANCA E CUBA OVAL
B6	2,48	0,51	0,80	BANCADA DE GRANITO COM RODABANCA E CUBA OVAL
B7	1,78	0,51	0,80	BANCADA DE GRANITO COM RODABANCA E CUBA OVAL
B8	1,75	0,51	0,70	BANCADA DE GRANITO COM RODABANCA E CUBA OVAL

QUADRO DE ÁREAS		
BLOCOS	AMBIENTE	ÁREA
BLOCO 01	COCINA	15,46 m²
	DEPÓSITO MERENÇA	5,54 m²
	DEPÓSITO UTENSÍLIOS	2,14 m²
	SALA MULTUSO	33,65 m²
	PROFESSORES RELAXÃO	24,00 m²
BLOCO 02	DIRETORIA/SECRETARIA	23,40 m²
	ALMOXARFADO	3,15 m²
	W.C. PROFESSORES	2,48 m²
	W.C. DIRETORIA	4,64 m²
	W.C. FEM	15,93 m²
	W.C. MASC	15,93 m²
	W.C. PCR	3,36 m²
BLOCO 03	4 SALAS DE AULA	192,00 m²
BLOCO 04	4 SALAS DE AULA	192,00 m²
BLOCO 05	W.C. FEM	13,50 m²
	W.C. MASC	13,50 m²

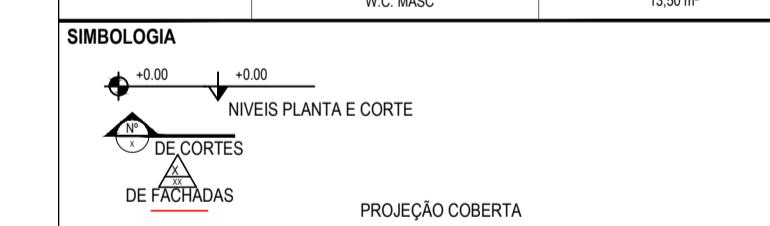

ASSINATURAS E APROVAÇÃO

RESPONSÁVEL TÉCNICO: *Leonardo Silveira Lima*  
LEONARDO SILVEIRA LIMA  
ENGENHEIRO CIVIL - RNP: 0601581067

PROPRIETÁRIO:

APROVAÇÃO

**GEOPAC** AV. PADRE ANTONIO TOMAZ, N.º 202, SALA 501  
BARRIO ALCEGAIA FORTELEZAS  
FONE: 85 3341-3147 (FAX) GEOPAC@GEOPAC.COM.BR

PROPRIETÁRIO:  
**PREFEITURA MUNICIPAL DE ARACATI**

PROJETO:  
**CONSTRUÇÃO DE ESCOLA DE 12 SALAS E CAMPO NA LOCALIDADE CUMBE**

PROJETO ARQUITETÔNICO

IDENTIFICAÇÃO DOS DESENHOS:  
01 VISTA 01  
02 VISTA 02  
03 VISTA 03

LOCAL: CUMBE - ARACATICE	DATA: MARÇO/2023	PRIMEIRA: 06/12
DESENHO: MEURY	ESCALA: INDICADA	CONTROLE: ARCT 022.38