

01 DET. CASA DE LIXO  
ESCALA: 1/20

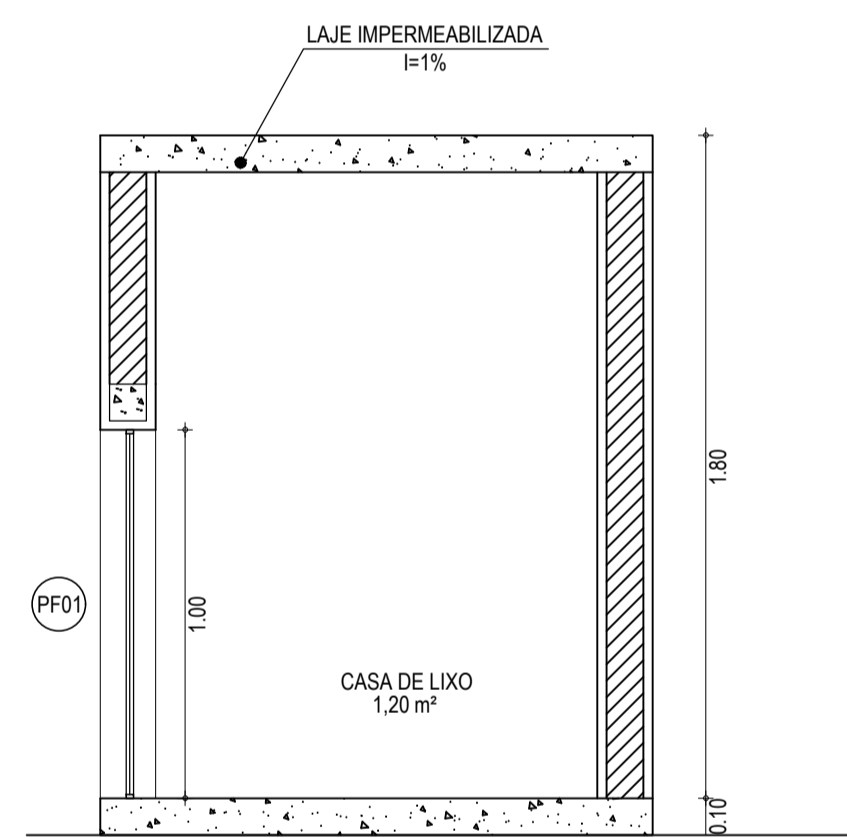

02 CORTE A-A / CASA DE LIXO  
ESCALA: 1/20

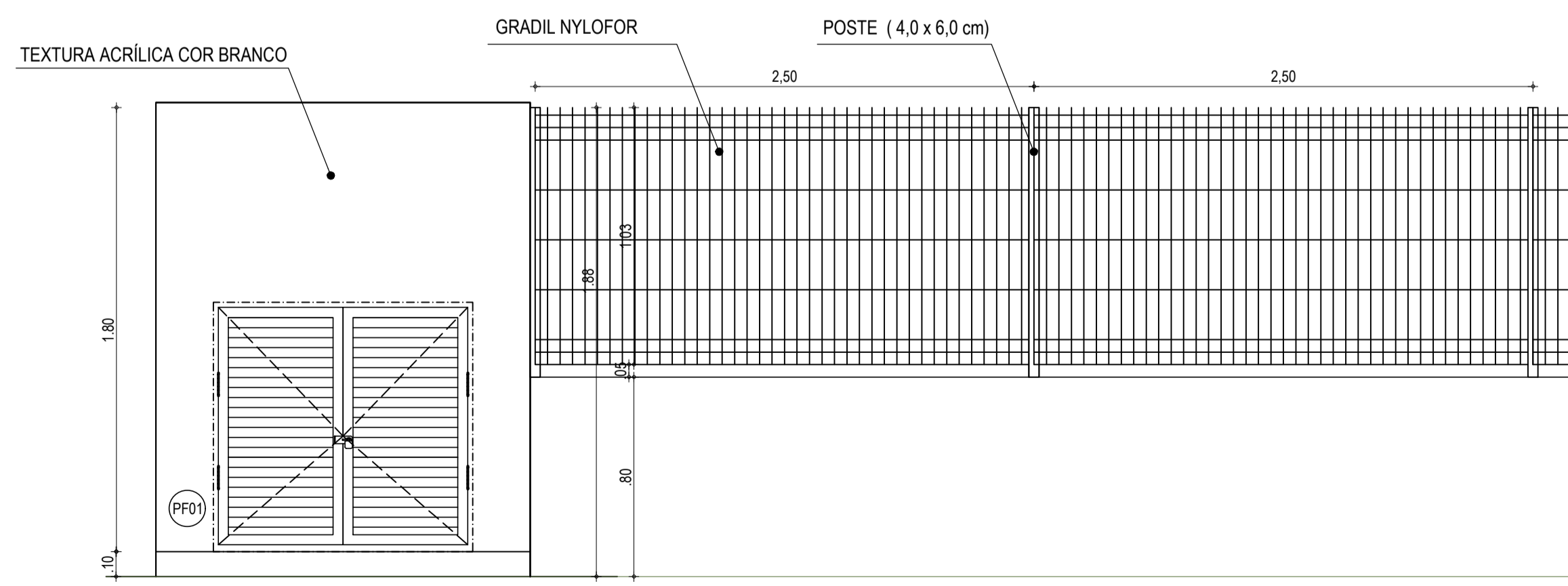

03 VISTA CASA DE LIXO  
ESCALA: 1/20

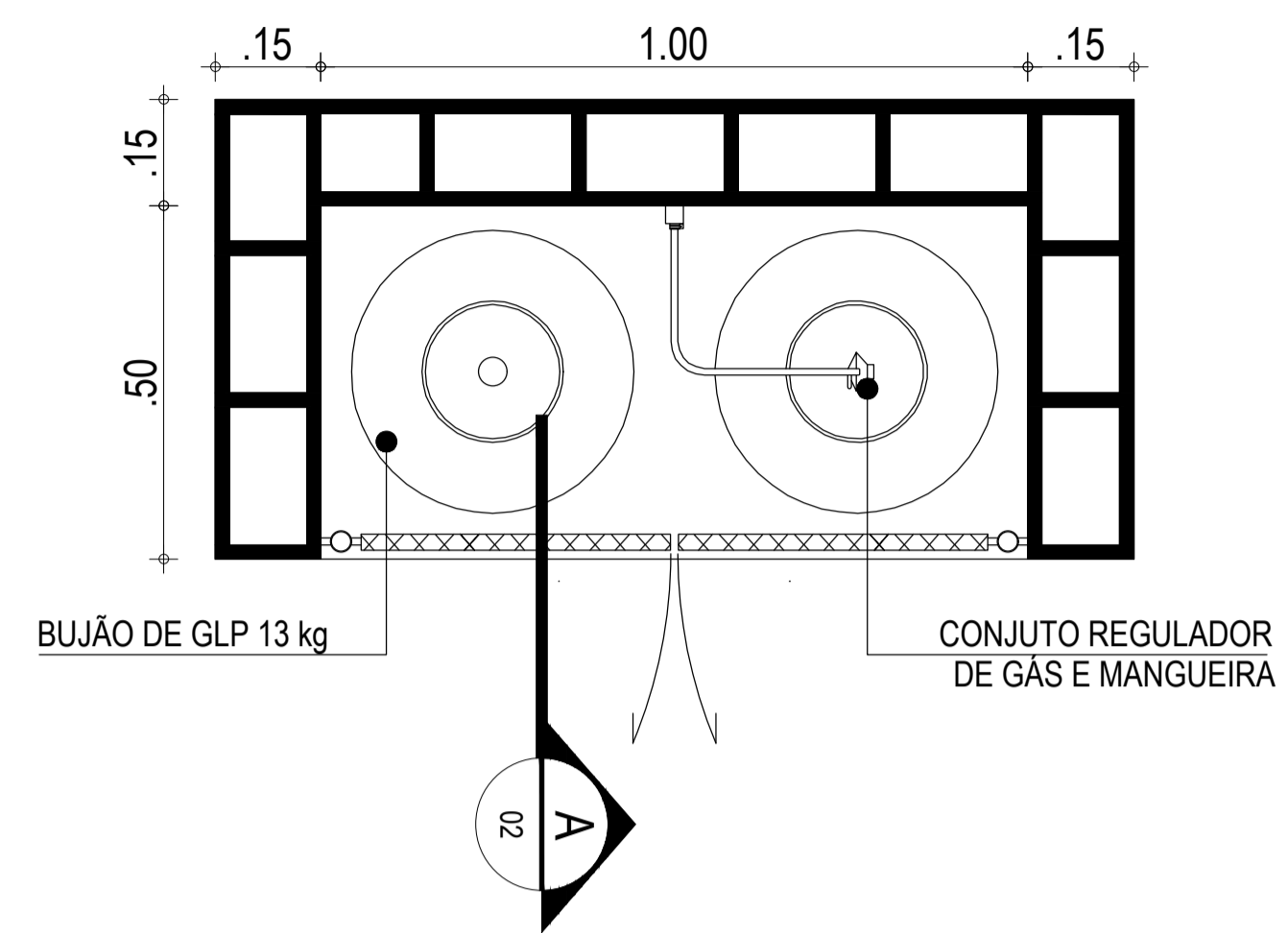

04 DET. CASA DE GÁS  
ESCALA: 1/10

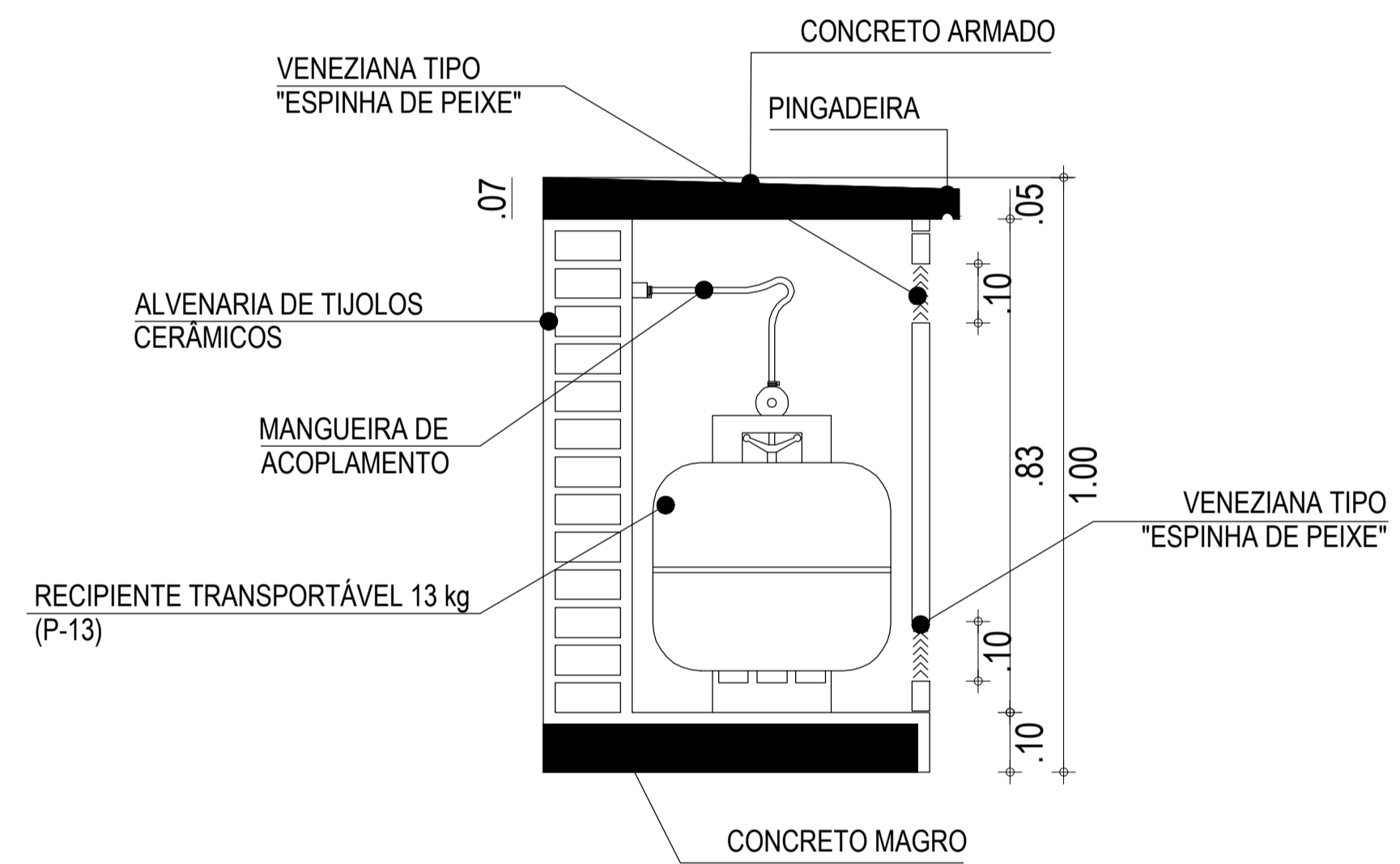

05 CORTE A-A / CASA DE GÁS  
ESCALA: 1/10

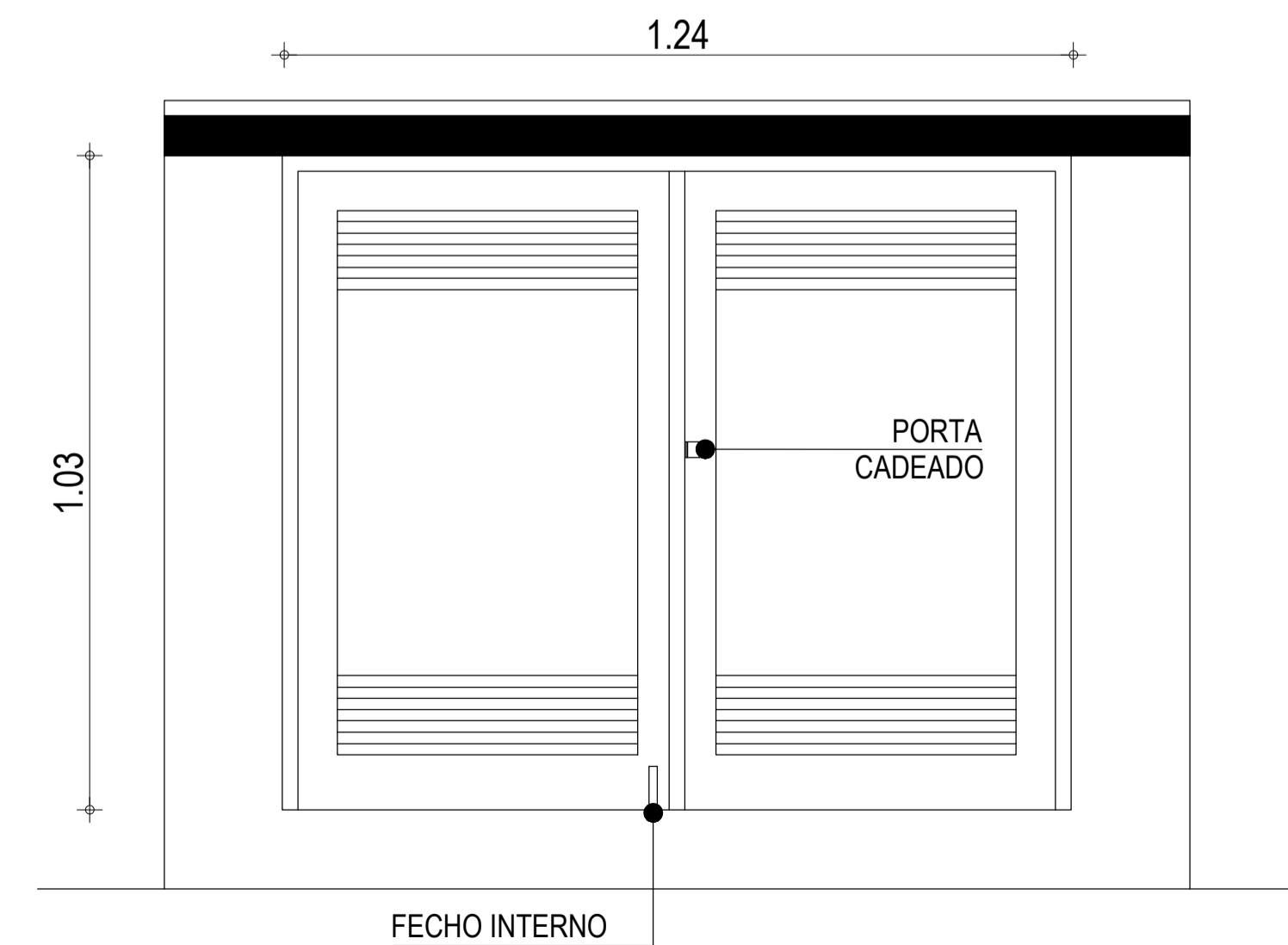

06 VISTA CASA DE GÁS  
ESCALA: 1/10

- INFORMAÇÕES CASA DE GÁS**
- OS RECIPIENTES DE GÁS DEVEM DISTAR NO MÍNIMO 1,5m DAS ABERTURAS, COMO RALOS, CANALETAS E OUTRAS QUE ESTEJAM EM NÍVEL INFERIOR AOS RECIPIENTES.
  - OS RECIPIENTES DEVEM DISTAR NO MÍNIMO 3m DE QUALQUER FONTE DE IGNIÇÃO, INCLUSIVE ESTACIONAMENTO DE VEÍCULOS.
  - OS RECIPIENTES DE GÁS DEVEM DISTAR NO MÍNIMO 6m DE QUALQUER OUTRO DEPOSITO DE MATERIAIS INFLAMÁVEIS.
  - OS RECIPIENTES NÃO PODEM SER LOCALIZADOS SOB REDES ELÉTRICAS, DEVENDO SER RESPEITADO O AFASTAMENTO MÍNIMO DE 3m DE PROJEÇÃO.

**ASSINATURAS E APROVAÇÃO**

RESPONSÁVEL TÉCNICO: PROPRIETÁRIO:

LEONARDO SILVEIRA LIMA  
ENGENHEIRO CIVIL - RNP: 0601581067

APROVAÇÃO:

**GEOPAC** AV. PADRE ANTONIO TOMAZ, N° 202, SALA 501  
BARRIO ALBERTO FORTELEONE FONE: 85 3341-3147 (E-MAIL: GEOPAC@GEOPAC.COM.BR)

PROPRIETÁRIO: PREFEITURA MUNICIPAL DE ARACATI

PROJETO: CONSTRUÇÃO DE ESCOLA DE 12 SALAS E CAMPO NA LOCALIDADE CUMBE

PROJETO ARQUITETÔNICO

IDENTIFICAÇÃO DOS DESENHOS:  
01. DET. CASA DE LIXO 04. DET. CASA DE GÁS  
02. CORTE A-A / CASA DE LIXO 05. CORTE A-A / CASA DE GÁS  
03. VISTA CASA DE LIXO 06. VISTA CASA DE GÁS

TÍTULO: CUMBE - ARACATICE DATA: MARÇO/2023 PRORANEA: 12/12  
DESENHO: MERY ESCALA: INDICADA CONTROLE: ARCT 022.38