

01 PLANTA BAIXA 01
ESCALA: 1/1000

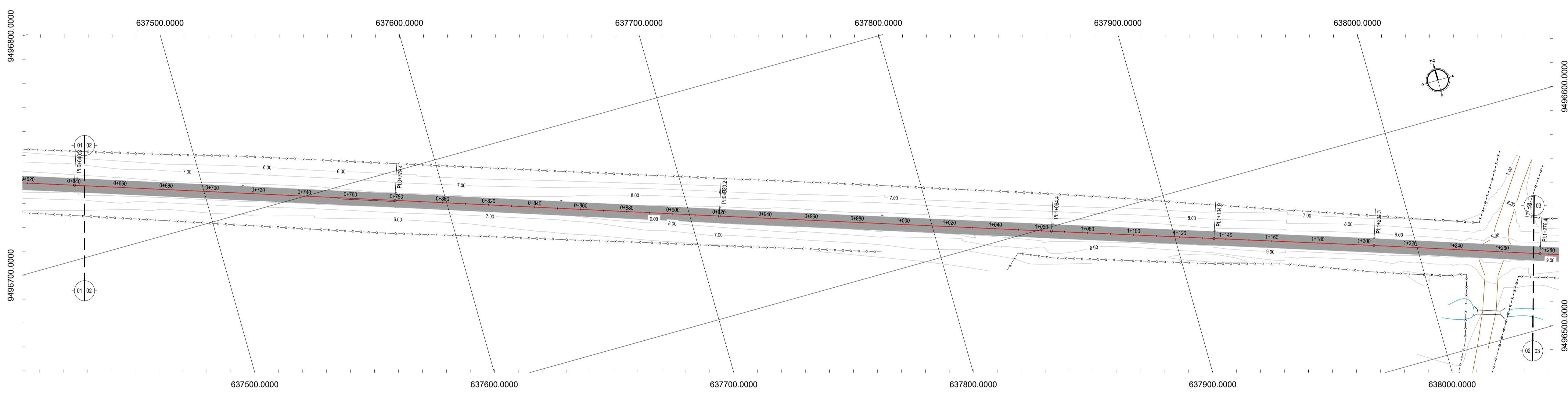

02 PLANTA BAIXA 02
ESCALA: 1/1000

- LEGENDA - EM PLANTA**
- MEIO-FIO EXISTENTE
 - MEIO-FIO PROJETADO
 - CERCA
 - ÁREA A PAVIMENTAR
 - EDIFICAÇÕES
 - VEGETAÇÃO
 - BUEIRO A SUBSTITUIR
 - BUEIRO A MANTER
 - CURVA DE NÍVEL
 - POSTE
 - MURO
 - ALINHAMENTO (ESTACAS)
 - SENTIDO DO ESCOAMENTO
 - BUEIRO A CONSTRUIR

NOTAS
 DATUM VERTICAL: ARBITRADO
 SISTEMA DE COORDENADAS: SIRGAS (WGS84)
 MERIDIANO CENTRAL: 39° W GR.
 PROJEÇÃO UNIVERSAL DE MERCATOR (UTM) - ZONA 24M

- LEGENDA - EM PERFIL**
- TERRENO NATURAL
 - TERRENO PROJETADO
 - BSTC A SUBSTITUIR
 - BOTC A SUBSTITUIR
 - BTTC A SUBSTITUIR
 - BSTC A CONSTRUIR
 - BOTC A CONSTRUIR
 - BTTC A CONSTRUIR
 - BSCC A SUBSTITUIR
 - BDOC A SUBSTITUIR
 - BTCC A SUBSTITUIR
 - BSCC A CONSTRUIR
 - BDOC A CONSTRUIR
 - BTCC A CONSTRUIR

RESUMO DESCRITIVO DA VARIAÇÃO DAS SEÇÕES DA VIA

LARGURA E ₀	LARGURA E ₁	ESTACA E ₀	ESTACA E ₁	OBSERVAÇÕES
10,30	6,00	0+005,00	0+011,00	SEÇÃO DE TRANSIÇÃO
6,00	6,00	0+006,00	3+135,00	SEÇÃO CONSTANTE
6,00	13,00	3+135,00	3+142,50	SEÇÃO DE TRANSIÇÃO

PERFIL: ESTRADA DICK TRECHO 02

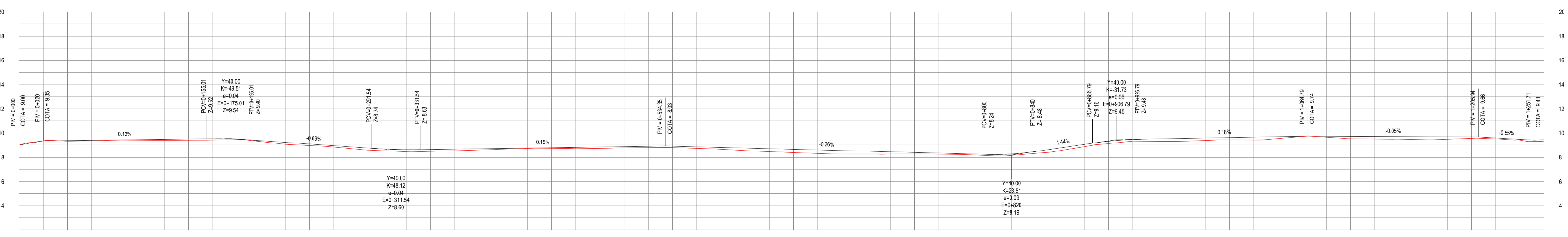

ESTACAS	DISTÂNCIA	COTA TERRENO	COTA GREDE	ALTURA
0+000	0,00	9,00	9,00	0,00
0+001	0,01	9,00	9,00	0,00
0+002	0,02	9,00	9,00	0,00
0+003	0,03	9,00	9,00	0,00
0+004	0,04	9,00	9,00	0,00
0+005	0,05	9,00	9,00	0,00
0+006	0,06	9,00	9,00	0,00
0+007	0,07	9,00	9,00	0,00
0+008	0,08	9,00	9,00	0,00
0+009	0,09	9,00	9,00	0,00
0+010	0,10	9,00	9,00	0,00
0+011	0,11	9,00	9,00	0,00
0+012	0,12	9,00	9,00	0,00
0+013	0,13	9,00	9,00	0,00
0+014	0,14	9,00	9,00	0,00
0+015	0,15	9,00	9,00	0,00
0+016	0,16	9,00	9,00	0,00
0+017	0,17	9,00	9,00	0,00
0+018	0,18	9,00	9,00	0,00
0+019	0,19	9,00	9,00	0,00
0+020	0,20	9,00	9,00	0,00
0+021	0,21	9,00	9,00	0,00
0+022	0,22	9,00	9,00	0,00
0+023	0,23	9,00	9,00	0,00
0+024	0,24	9,00	9,00	0,00
0+025	0,25	9,00	9,00	0,00
0+026	0,26	9,00	9,00	0,00
0+027	0,27	9,00	9,00	0,00
0+028	0,28	9,00	9,00	0,00
0+029	0,29	9,00	9,00	0,00
0+030	0,30	9,00	9,00	0,00
0+031	0,31	9,00	9,00	0,00
0+032	0,32	9,00	9,00	0,00
0+033	0,33	9,00	9,00	0,00
0+034	0,34	9,00	9,00	0,00
0+035	0,35	9,00	9,00	0,00
0+036	0,36	9,00	9,00	0,00
0+037	0,37	9,00	9,00	0,00
0+038	0,38	9,00	9,00	0,00
0+039	0,39	9,00	9,00	0,00
0+040	0,40	9,00	9,00	0,00
0+041	0,41	9,00	9,00	0,00
0+042	0,42	9,00	9,00	0,00
0+043	0,43	9,00	9,00	0,00
0+044	0,44	9,00	9,00	0,00
0+045	0,45	9,00	9,00	0,00
0+046	0,46	9,00	9,00	0,00
0+047	0,47	9,00	9,00	0,00
0+048	0,48	9,00	9,00	0,00
0+049	0,49	9,00	9,00	0,00
0+050	0,50	9,00	9,00	0,00
0+051	0,51	9,00	9,00	0,00
0+052	0,52	9,00	9,00	0,00
0+053	0,53	9,00	9,00	0,00
0+054	0,54	9,00	9,00	0,00
0+055	0,55	9,00	9,00	0,00
0+056	0,56	9,00	9,00	0,00
0+057	0,57	9,00	9,00	0,00
0+058	0,58	9,00	9,00	0,00
0+059	0,59	9,00	9,00	0,00
0+060	0,60	9,00	9,00	0,00
0+061	0,61	9,00	9,00	0,00
0+062	0,62	9,00	9,00	0,00
0+063	0,63	9,00	9,00	0,00
0+064	0,64	9,00	9,00	0,00
0+065	0,65	9,00	9,00	0,00
0+066	0,66	9,00	9,00	0,00
0+067	0,67	9,00	9,00	0,00
0+068	0,68	9,00	9,00	0,00
0+069	0,69	9,00	9,00	0,00
0+070	0,70	9,00	9,00	0,00
0+071	0,71	9,00	9,00	0,00
0+072	0,72	9,00	9,00	0,00
0+073	0,73	9,00	9,00	0,00
0+074	0,74	9,00	9,00	0,00
0+075	0,75	9,00	9,00	0,00
0+076	0,76	9,00	9,00	0,00
0+077	0,77	9,00	9,00	0,00
0+078	0,78	9,00	9,00	0,00
0+079	0,79	9,00	9,00	0,00
0+080	0,80	9,00	9,00	0,00
0+081	0,81	9,00	9,00	0,00
0+082	0,82	9,00	9,00	0,00
0+083	0,83	9,00	9,00	0,00
0+084	0,84	9,00	9,00	0,00
0+085	0,85	9,00	9,00	0,00
0+086	0,86	9,00	9,00	0,00
0+087	0,87	9,00	9,00	0,00
0+088	0,88	9,00	9,00	0,00
0+089	0,89	9,00	9,00	0,00
0+090	0,90	9,00	9,00	0,00
0+091	0,91	9,00	9,00	0,00
0+092	0,92	9,00	9,00	0,00
0+093	0,93	9,00	9,00	0,00
0+094	0,94	9,00	9,00	0,00
0+095	0,95	9,00	9,00	0,00
0+096	0,96	9,00	9,00	0,00
0+097	0,97	9,00	9,00	0,00
0+098	0,98	9,00	9,00	0,00
0+099	0,99	9,00	9,00	0,00
0+100	1,00	9,00	9,00	0,00
0+101	1,01	9,00	9,00	0,00
0+102	1,02	9,00	9,00	0,00
0+103	1,03	9,00	9,00	0,00
0+104	1,04	9,00	9,00	0,00
0+105	1,05	9,00	9,00	0,00
0+106	1,06	9,00	9,00	0,00
0+107	1,07	9,00	9,00	0,00
0+108	1,08	9,00	9,00	0,00
0+109	1,09	9,00	9,00	0,00
0+110	1,10	9,00	9,00	0,00
0+111	1,11	9,00	9,00	0,00
0+112	1,12	9,00	9,00	0,00
0+113	1,13	9,00	9,00	0,00
0+114	1,14	9,00	9,00	0,00
0+115	1,15	9,00	9,00	0,00
0+116	1,16	9,00	9,00	0,00
0+117	1,17	9,00	9,00	0,00
0+118	1,18	9,00	9,00	0,00
0+119	1,19	9,00	9,00	0,00
0+120	1,20	9,00	9,00	0,00
0+121	1,21	9,00	9,00	0,00
0+122	1,22	9,00	9,00	0,00
0+123	1,23	9,00	9,00	0,00
0+124	1,24	9,00	9,00	0,00
0+125	1,25	9,00	9,00	0,00
0+126	1,26	9,00	9,00	0,00
0+127	1,27	9,00	9,00	0,00
0+128	1,28	9,00	9,00	0,00

03 PERFIL LONGITUDINAL 01
ESCALA: H 1/2.000 | V 1/200

ASSINATURAS E APROVAÇÃO

PROJETISTA: _____ PROPRIETÁRIO: _____

APROVAÇÃO: _____

PROPRIETÁRIO: **PREFEITURA MUNICIPAL DE ARACATI**

OBJETO: **PAVIMENTAÇÃO NO MUNICÍPIO DE ARACATI**

PROJETO: **PAVIMENTAÇÃO EM PARALELEPÍEDO NO TRECHO ACESSO AO CUMBE À BR-304**

COPIADO: _____

PROJETO GEOMÉTRICO E PAVIMENTAÇÃO

IDENTIFICAÇÃO DOS DESENHOS:
 01. PLANTA BAIXA 01
 02. PLANTA BAIXA 02
 03. PERFIL LONGITUDINAL 01

TÍTULO: ARACATI-CE DATA: JULHO/2018 PRORRATA: 05/22
 DESENHO: ESCALA: INDICADA CONTROLE: ARCT 2018-45